

un centre de réadaptation fonctionnelle

KORIAN

Le MONT VEYRIER

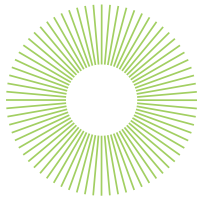

Centre de soins de suite et réadaptation spécialisé dans
la prise en charge des affections orthopédiques
et neurologiques

KORIAN 
NOUS PRENONS SOIN DE LA VIE

LES SOINS



Korian Le Mont Veyrier est un établissement privé de rééducation et réadaptation fonctionnelle du groupe Korian, conventionné par la sécurité sociale et d'autres organismes sociaux.

L'espace de kinésithérapie s'organise autour des différentes prises en charge spécialisées de réadaptation pour les pathologies neurologiques et orthopédiques.

Le centre propose tous les dispositifs thérapeutiques modernes permettant d'assurer aux patients les meilleurs soins médicaux et de rééducation. Une piscine est dédiée à la balnéothérapie.

La rééducation peut être complétée par des activités physiques adaptées.



LE SÉJOUR

Situé sur les hauteurs d'Annecy, l'établissement bénéficie d'un panorama exceptionnel, au cœur des montagnes. Il dispose de chambres simples et doubles.

Votre chambre est équipée d'une salle de bain avec douche, lavabo et wc, d'un téléphone et d'un téléviseur.

Toutes les chambres sont équipées de lits médicalisés et sont adaptées aux personnes à mobilité réduite. Des sanitaires non privatifs à chaque étage permettent notamment la toilette des personnes à mobilité réduite.

De nombreux aménagements sont destinés à vous assurer un séjour agréable : salon et salle à manger, salle de télévision...

Les espaces de circulation interne sont accessibles aux patients en fauteuil roulant.

Certification et amélioration continue de la qualité

La Haute Autorité de Santé (HAS) mène une procédure d'évaluation des établissements de santé. Korian Le Mont Veyrier a obtenu la certification délivrée par l'HAS en juillet 2009. Le rapport est disponible sur le site de l'HAS à l'adresse : www.has-sante.fr. Toutes les équipes de l'établissement sont mobilisées afin de vous assurer une prise en charge de qualité dans un environnement sécurisé.

Le questionnaire de satisfaction : un outil pour faire évoluer la qualité de votre prise en charge

Pour mieux répondre à vos besoins et à vos attentes, il est important, pour les professionnels et l'établissement, de recueillir votre appréciation et vos suggestions. Nous vous remercions de compléter le questionnaire de satisfaction remis lors de l'admission et de le déposer à l'accueil avant votre départ. Ce questionnaire peut rester anonyme si vous le souhaitez. Les questionnaires sont analysés par la direction et la commission de relation avec les usagers afin d'engager, le cas échéant, les améliorations nécessaires. Les résultats du traitement de ces questionnaires font l'objet d'un affichage.



KORIAN LE MONT VEYRIER



L'établissement dispose de **60 lits d'hospitalisation à temps complet et 20 places en hôpital de jour**.

Korian Le Mont Veyrier accueille des patients qui nécessitent des soins continus dans le cadre d'une surveillance médicale, ceci dans un but de réinsertion (retour au domicile). Ces patients viennent d'établissements de court séjour (hôpital, clinique) ou de leur domicile.

Les urgences et les patients mineurs ne sont pas pris en charge.



L'établissement propose un plateau technique où se déroulent les séances de rééducation.

Korian Le Mont Veyrier a établi des conventions avec le CH d'Annecy, les cliniques de court séjour du bassin annecien, le Fil d'Ariane et le Service d'Accompagnement Médico-Social pour Adultes Handicapés (SAMSAH) d'Annecy.

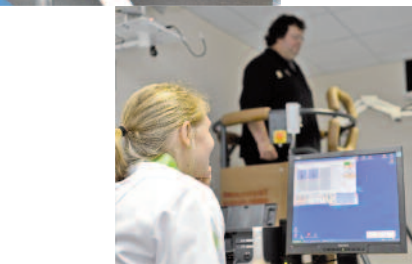

Le plateau technique

Piscine de balnéothérapie

Salles de kinésithérapie

Plateau d'ergothérapie

Salles d'activités physiques adaptées

Cuisine thérapeutique

Atelier bois

L'équipe médicale

Médecin(s) spécialiste(s) de la rééducation fonctionnelle

Médecin(s) généraliste(s)

Pharmacien et préparateur(rice) en pharmacie

Coordinatrice de soins

Kinésithérapeute(s) et ergothérapeute(s)

L'équipe paramédicale

Diététicien(ne)s et orthophoniste

Infirmier(e)s et aides-soignant(e)s

Professeurs d'activités physiques adaptées

Psychologue et neuro-psychologues

Assistante sociale

Cette liste est donnée à titre indicatif

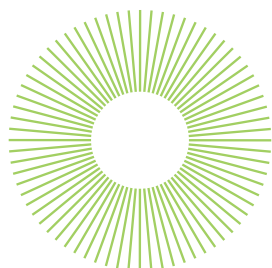

MODALITÉS D'ACCÈS

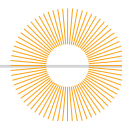

TRAIN

Gare SNCF d'Annecy, puis prendre le bus.

BUS

Ligne n°9 : arrêt « Sous-Clinique ». L'établissement est situé à côté de la clinique d'Argonay.

VOITURE

- En provenance du Sud :
 - Autoroute A41 direction Annecy, sortie n°17 « Annecy Nord – Aéroport de Meythet ». Suivre Argonay puis la D1203, puis le panneau « Clinique ».
- En provenance de Genève :
 - Autoroute A41, prendre la sortie n°18 « Cruseilles ». Suivre la direction d'Annecy Nord.

Un parking est à votre disposition. Nous vous remercions de **respecter les espaces de stationnement réservés aux personnes à mobilité réduite et aux véhicules sanitaires.**

KORIAN
LE MONT VEYRIER

KORIAN LE MONT VEYRIER
475 route des Menthonnex
74370 ARGONAY
T 04 50 19 18 22
F 04 50 19 18 25
korian.lemontveyrier@groupe-korian.com

Korian est l'acteur européen de référence de la prise en charge de la dépendance, qu'elle soit physique ou psychique, permanente ou temporaire.

Regroupant plus de **200 établissements** en France, Allemagne et Italie, le groupe accueille les patients et les résidents dans ses cliniques de soins de suite et de réadaptation (SSR), ses cliniques psychiatriques et ses maisons de retraite (EHPAD).